



ENTRYPROX

Beléptető Rendszer

Az ÖN igényei szerint

*A legnépszerűbb RFID technológiáktól
a legkorszerűbb, kriptografikus megoldásokig...*

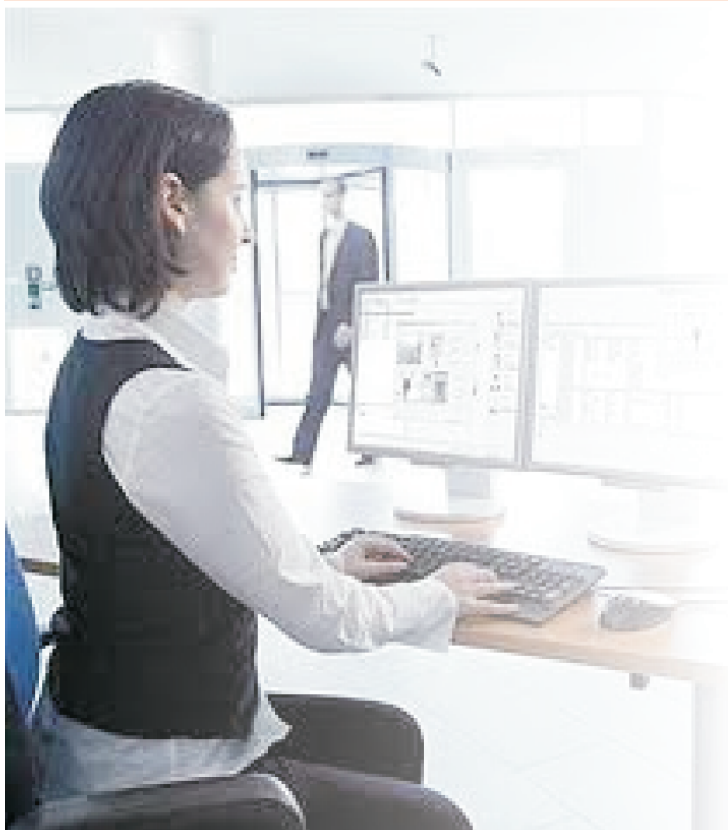

-  **Moduláris rendszer**
-  **Integrált megoldások**
-  **Saját fejlesztésű eszközök**
-  **Minőség, megbízható működés**
-  **15 éves szakmai tapasztalat**



RENDSZER KONFIGURÁCIÓK

Alapkonfiguráció

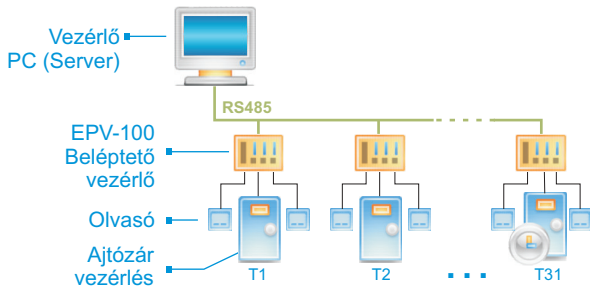

A rendszert egyetlen számítógép üzemelteti, és vezérli a belépési pontok eszközeit.

Költséghatékony megoldás max. 31 belépési pontig.

Bővített konfiguráció

A bővített rendszerrel hatékonyan megoszthatók a feladatok, mivel több számítógép is a rendszerbe állítható. Lehet belépési pontot vezérlő PC, portai vendégkártya kiadó, stb.

A belépési pontok száma max. 31x31 lehet.

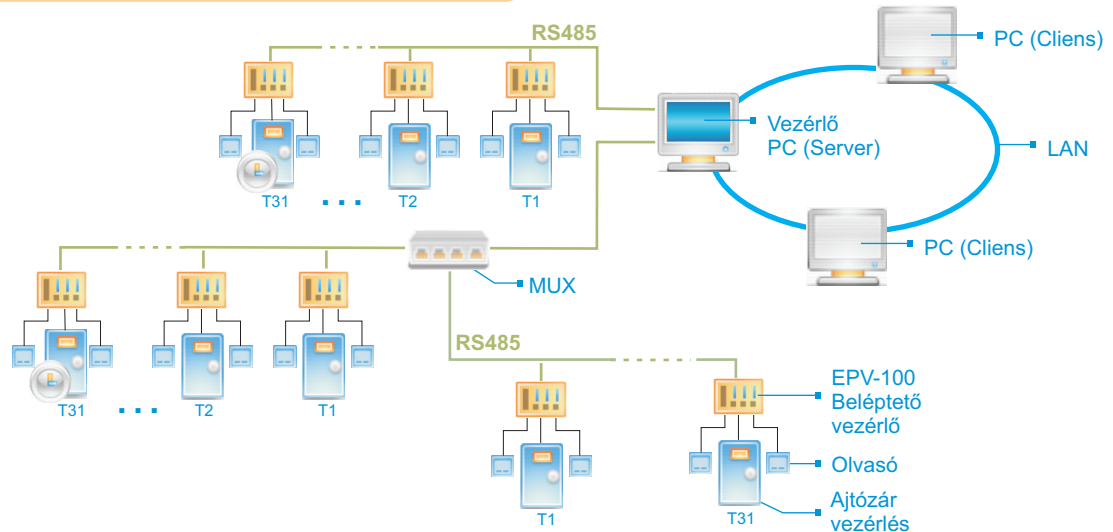

Strukturált hálózati konfiguráció, kommunikációs vezérlővel

SQL szerver alapú rendszer, ahol egy adatbázis gyűjti az adatokat és nincsenek replikációs problémák. A rendszer adatai elérhetők bárhol, akár más telephelyről is, kihasználva az Internet lehetőségeit. A rendszer moduláris, bővíthető, rugalmas, egyedi igényekhez igazítható - nincsenek korlátok. Vagyonvédelmi funkciók lehetősége biztosított.

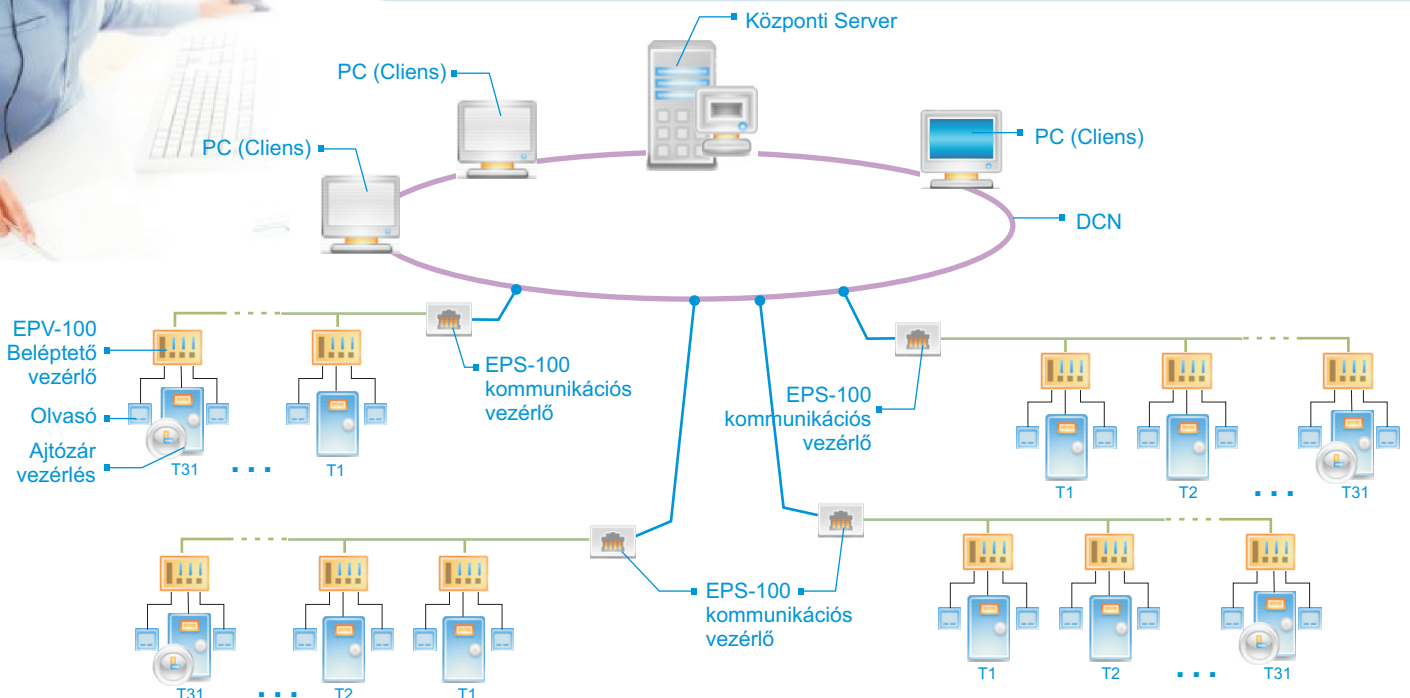

FELÜGYELETI SZOFTVER

Az EntryProx Beléptető Rendszer feladata, hogy a legkorszerűbb RFID technológiát alkalmazva megoldja a rendszerrel őrzött területekre a személyek, gépjárművek regisztrált beléptetését.

A felügyeleti szoftver két modulból áll:

- Szerver modul: a kommunikációs hálózaton érkező adatok fogadásáért, adatok letöltéséért felelős program, amely napi 24 órában látja el feladatát.

- Kliens program: az üzemeltetési feladatok elvégzését teszi lehetővé, pl. kártya kezelés, esemény monitorozás, riasztások kezelése, listák, működési beállítások, stb.

Eseményvezérelt, SQL alapokon működő rendszer.



Térképkezelés, fényképes monitor

A rendszerrel védett terület alaprajzán megjelennek a beléptetőpontokat jelző ikonok. Az ikonok mindig az aktuális beléptetőpont állapotot mutatják, azonnal jelzik a rendellenes működést, belépést.

A biztonsági őr a fényképes monitor segítségével a belépőket fénykép alapján is ellenőrizheti, növelve a beléptetés biztonságát.

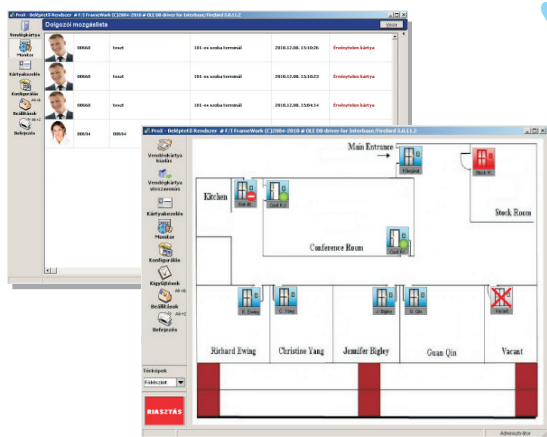

Vendég és dolgozói kártya kezelés

A vendégek azonosítása a nekik kiadott kártyákkal történik. A portán vagy recepción a vendég adatainak felvétele után kapja meg kártyáját, amellyel csak az előre meghatározott belépési pontokon haladhat át.

A vendég kártyája csak meghatározott ideig érvényes. Lejárt kártyát a rendszer automatikusan letilt, azaz ilyen kártyával már nem lehet közlekedni.

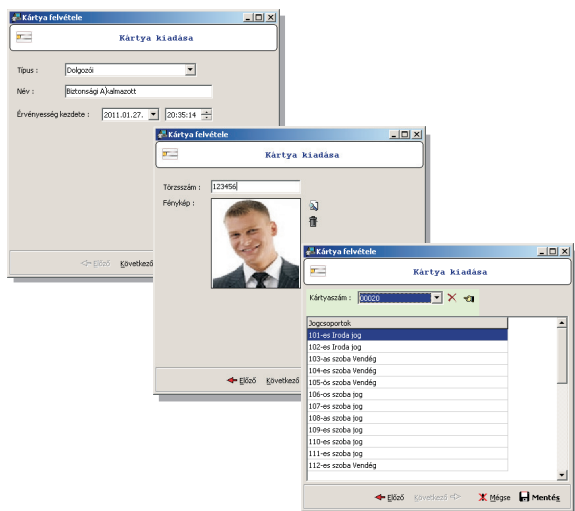
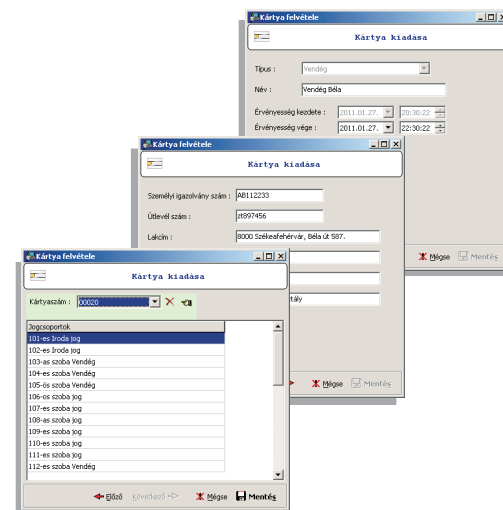

A dolgozókat a beléptető rendszerben egyedi kártyájuk azonosítja. Minden dolgozó csak a kártyájához rendelt belépési jog szerint közlekedhet. A dolgozói adatok mellett rögzíthető fénykép is.

A belépési jog köthető belépési pontokhoz, valamint időzónákhoz: azaz a belépési jog meghatározza, hogy mikor és hol lehet közlekedni.



FELÜGYELETI SZOFTVER

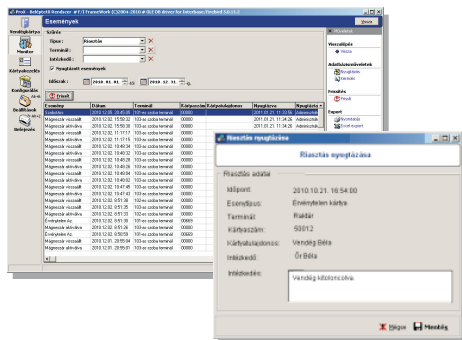

Riasztások kezelése

A riasztások olyan rendszer esemény típusok, amelyek valamilyen különleges, nem megszokott helyzetet jeleznek. Ilyen esemény lehet beléptetéssel összefüggő, pl: érvénytelen kártyával, idegen kártyával való áthaladási kísérlet. Lehet belépési pont szabotálásával, vagy működésének rendellenességével kapcsolatos riasztás. A rendszerben minden riasztási eseményt nyugtázni kell, megadva az elhárítására tett intézkedéseket.

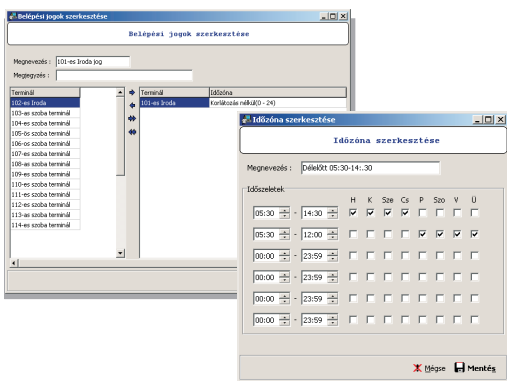

Belépési jogok szervezése

A belépési jogok határozzák meg, hogy mely belépési pontokon, mikor lehet áthaladni. A jogok szervezésénél elsőként az időzónákat határozzuk meg, azaz a hét napjain és ünnepnapokon mikor lehet közlekedni. Majd meghatározzuk, hogy az egyes belépési jogok esetében melyik belépési ponton, melyik időzónában lehet közlekedni. A belépési pont - időzóna párok megfelelő csoportosításával tetszőleges jogosultságokat hozhatunk létre.

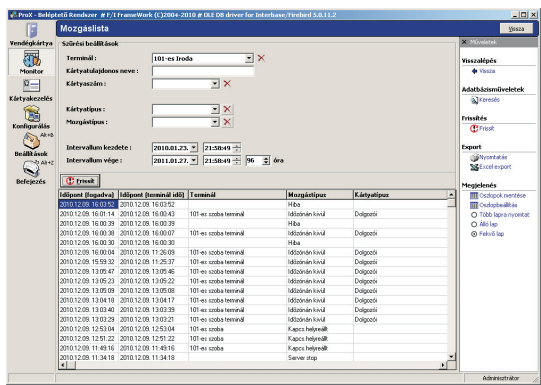

Listák, a rendszer eseményeinek lekérdezése

A rendszerben minden esemény rögzítésre kerül, amely adatok bármikor visszakereshetők.

Listatípusok:

- dolgozói adatok,
- vendég adatok;
- esemény adatok (mozgások, riasztások)
- bentlévő személyek listája

Szűkítések:

- belépési pontra;
- időszakra;
- stb.

További információk:



Cím: EUROPROX Bt.
H-8000, Székesfehérvár
Turóci utca 28/A.

Telefon: (+36) (22) 300-528
Mobil: (+36) (20) 439-4652
E-mail: info@europrox.hu
WEB: www.europrox.hu

